ALUR
STANDAR OPERASIONAL PROSEDUR
Layanan KERJASAMA ASET

1 Mitra
Mengajukan Kerja Sama ke UNTAN

2 Rektor/Warek
Disposisi Tawaran Kerja Sama kepada BPKHM

Tidak

3 BPKHM
Melakukan telaah permohonan/tawaran kerja sama mitra

Ya

4 BPKHM
Menindaklanjuti hasil telaah mitra ke unit terkait

KSP/BSG/BGS

5 Tim Beauty Contest
Melakukan pemilihan pemenang calon mitra KSP/BSG/BGS

6 BKU
Tim PPU Memberikan rekomendasi nilai sewa PKS setelah memperoleh data asset dari BKU

7 PPU
Disposisi Tawaran Kerja Sama kepada BPKHM

8 Rektor/Wakil Rektor
Menetapkan mitra kerja sama sewa dan atau menetapkan Pemenang Beauty Contest

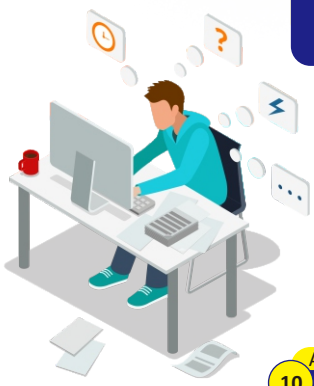

9 BPKHM
Membuat dan atau memperbaiki draft kerja sama

10 Advokasi Hukum & Ekonomi
Melakukan reviu draft kerja sama (sisi hukum dan ekonomi)

Tidak

Ya

11 Mitra
Membuat Billing Virtual Account melalui UNTANPAY

12 UNTANPAY
Proses Penerbitan VA secara otomatis

13 BPKHM
Menginputkan VA ke dalam draft Kerja sama

14 Mitra & Rektor/Warek
Menandatangani Dokumen Kerja sama

15 Mitra
Melakukan pembayaran sewa, dan atau Pembayaran kontribusi tetap/Profit sharing KSP/BSG/BGS

16 BPKHM
Mengarsipkan dokumen kerja sama

17 BPKHM
Melaporkan dokumen kerja sama yang sudah ditandatangani ke SIKERJA untan dan LAPORKERMA dikti

18 BPKHM
Proses kerja sama selesai dilaksanakan